

Öll máli takist/staðfærís á staðnum áður en smíði hefst.
Misræmi í teikningum skal tafarlaust tilkynna hönnuðum.
Teikningar arkitekta skal lesa með teikningum meðhönnuða.



Sneiðing CC VERK Mhl. 01 og 03
1:50

Útg.	Dags.	Verkefningar	Skýring	Br.af.
A	27.10.23	Verkefningar		

Verkefni: **Baughamar 21, 23 og 25**

Verkefni: **Sneiðing CC 2/2**

Teikninganúmer: **2.02.03.2**

Verknúmer: **21065**

Landnúmer: **L231986**

Matshluti: **01 og 03**

Mælikvarði: **1:50**

Aðalhönnuður / Hönnunartjóri: **HB**

Teiknað af: **AMR**

Yfirfarð af: **BÁ**

Dagsetning: **27.10.23**

Útgáfa: **A**

Samþykkt:

ARKPING | nordic

HALLARMÚLI 4 - REYKJAVÍK 570 5700 - arkthing@arkthing.is - www.arkthing.is
 SIGURDUR HALLGRÍMSSON, 170753-3139 ARKITEKT
 BIRKIR ÁRNASON, 200787-3159 BYGG.FR.
 HALLUR KRISTMUNDSSON, 220573-3899 BYGG.FR.
 HELGI MAR HALLGRÍMSSON, 210279-3429 ARKITEKT

HÖNNUNUR ÁSKULUR BER ALIAN RETT Á TEIKNINGUM - FJÓLFOLDUN ER HÁB ÞRIFLEGGU SAMÞYKKT

Bláaustarbrú, AT

Prentað: 12/20/2023 3:13:01 PM

Skrá: C:\Users\amr\Documents\21065_Hamranes - PG Verk_I vinnslu_amrKSJXN.rvt

Öli má takist/staðfærís á staðnum áður en smíði hefst.
Misræmi í teikningum skal tafarlaust tilkynna hönnuðum.
Teikningar arkitekta skal lesa með teikningum meðhönnuða.



Sneiðing GG VERK Mhl. 01, 02 og 03
1:50

Útg.	Dags.	Verkefningar	Skýring	Br. af:
A	27.10.23	Verkefningar		

Verkefni: **Baughamar 21, 23 og 25**

Verkefni: **Sneiðing GG 1/2**

Teikninganúmer: **2.02.07.1**

Verknúmer: **21065**

Landnúmer: **L231986**

Matshluti: **01, 02 og 03**

Mælikvarði: **1:50**

Aðalhönnuður / Hönnunartjóri: **HB**

Teiknað af: **AMR**

Yfirfarið af: **BÁ**

Dagsetning: **27.10.23**

Útgáfa: **A**

Samþykkt:

Öll má takist/staðfærís á staðnum áður en smíði hefst.
Misræmi í teikningum skal tafarlaust tilkynna hönnuðum.
Teikningar arkitekta skal lesa með teikningum meðhönnuða.



02-Suður VERK - hluti 2 - mhl. 01
1:50

A	Útg.	Dags.	Verkefningar	Skýring	Br. af:
27.10.23					

Verkefni: **Baughamar 21, 23 og 25**

Verkhli: **Útlit suður - hluti 2 - mhl. 01**

Teikninganúmer: **2.03.02.02**

Verknúmer: **21065**

Landnúmer: **L231986**

Matshli: **01**

Mælikvarði: **1:50**

Aðalhönnuður / Hönnunartjóri: **HB**

Teiknað af: **AMR**

Yfirfarið af: **BÁ**

Dagsetning: **27.10.23**

Útgáfa: **A**

Samþykkt:

ARKPING | nordic

HALLARMÚLI 4 - REYKJAVÍK 570 5700 - arkthing@arkthing.is - www.arkthing.is

SIGURDUR HALLGRÍMSSON,	170753-3139	ARKITEKT
BIRKIR ARNASON,	200787-3159	BYGG.FR.
HALLUR KRISTMUNDSSON,	220573-3899	BYGG.FR.
HELGI MAR HALLGRÍMSSON,	210279-3429	ARKITEKT

Öll mál takist/staðfærís á staðnum áður en smíði hefst.
Misræmi í teikningum skal tafarlaust tilkynna hönnuðum.
Teikningar arkitekta skal lesa með teikningum meðhönnuða.



04-Norður VERK - hluti 1 - mhl. 01

1:50

A	Útg.	Dags.	Verkefningarnúmer	Skýring	Br. af:
27.10.23			Verkefningarnúmer		

Verkefni: **Baughamar 21, 23 og 25**

Verkefni: **Útlit norður - hluti 1 - mhl. 01**

Teikninganúmer: **2.03.04.01**

Verknúmer: **21065**

Landnúmer: **L231986**

Matshluti: **01**

Mælikvarði: **1:50**

Aðalhönnuður / Hönnunartjóni: **HB**

Teiknað af: **AMR**

Yfirarið af: **BÁ**

Dagsetning: **27.10.23**

Útgáfa: **A**

Samþykkt:

Öll mál takist/staðfærís á staðnum áður en smíði hefst.
Misræmi í teikningum skal tafarlaust tilkynna hönnuðum.
Teikningar arkitekta skal lesa með teikningum meðhönnuða.

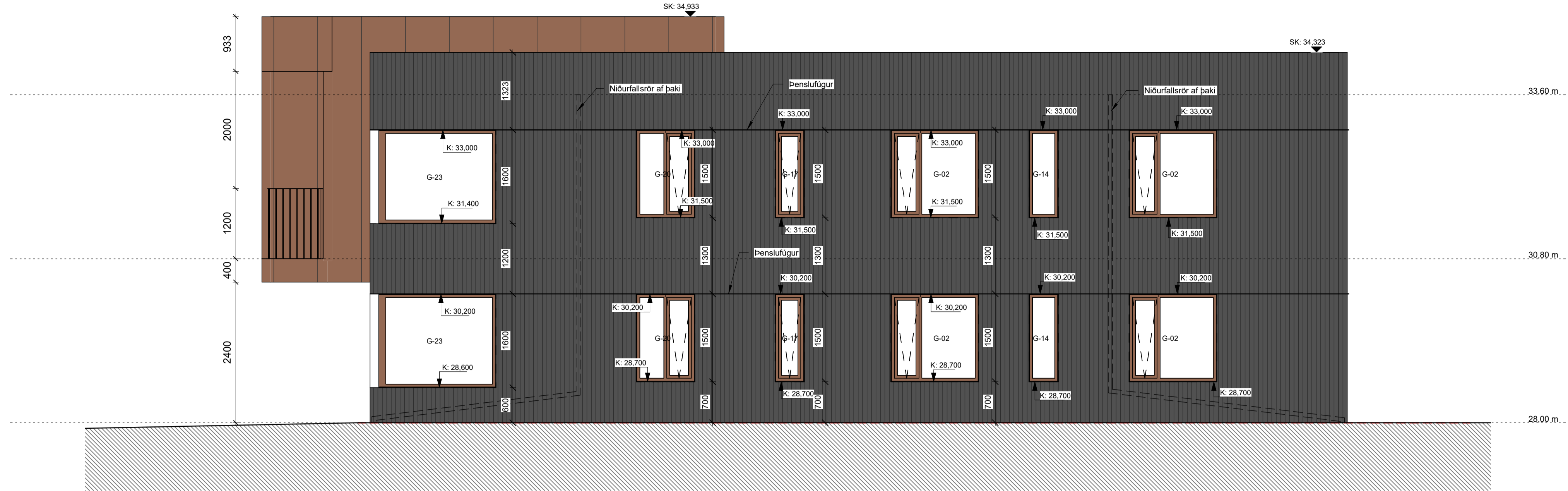

08-Austur VERK - hluti 1 - mhl. 03
1 : 50



08-Austur VERK - hluti 2 - mhl. 01
1 : 50

Útg.	Dags.	Verkefningar	Skýring	Br. af:
A	27.10.23	Verkefningar		

Verkefni: **Baughamar 21, 23 og 25**

Verkefni: **Útlit austur mhl. 03 og 01**

Teikninganúmer: **2.03.06.01**

Verknúmer: **21065**

Landnúmer: **L231986**

Matshluti: **03 og 01**

Mælikvarði: **1 : 50**

Aðalhönnuður / Hönnunartjóri: **HB**

Teiknað af: **AMR**

Yfirarið af: **BÁ**

Dagsetning: **27.10.23**

Útgáfa: **A**

Samþykkt:

ARKPING | nordic

HALLARMÚLI 4 - REYKJAVÍK 570 5700 - arkthing@arkthing.is - www.arkthing.is
SIGURDUR HALLGRÍMSSON, 170753-3139 ARKITEKT
BIRKIR ÁRNASON, 200787-3159 BYGG.FR.
HALLUR KRISTMUNDSSON, 220573-3899 BYGG.FR.
HELGI MAR HALLGRÍMSSON, 210279-3429 ARKITEKT

HÖNNUNUR ÁSKULUR BER ALIAN RETT A TEIKNINGUM - FJÓLFOLDUN ER HÁÐ BIRRFLEGGI SAMÞYKKT